ホテル日航成田

《自主待機用ホテル日航成田15泊プラン》

【期間】2021年4月1日から2021年6月30日チェックアウトの期間限定

1泊素泊まりプラン（税サ込）		15泊ご料金（税サ込）
ｽｰﾍﾟﾘｱﾂｲﾝ【33㎡】 1名利用　14,500円×1名	➡	217,500円
ｽﾀﾝﾀﾞｰﾄﾞﾂｲﾝ【26㎡】 1名利用　12,100円×1名	➡	181,500円
ｽﾀﾝﾀﾞｰﾄﾞｼﾝｸﾞﾙ【16㎡】 8,800円×1名	➡	132,000円

▲開放的な中庭で息抜きも

▲コインランドリー24時間5台完備

すべてのお客様に、世界基準の
安心と安全を。

▲日本で初めて検証ステートメントを
取得いたしました

▼16㎡シングルルーム（窓開閉可）

▼26㎡ツインルーム（窓開閉可）

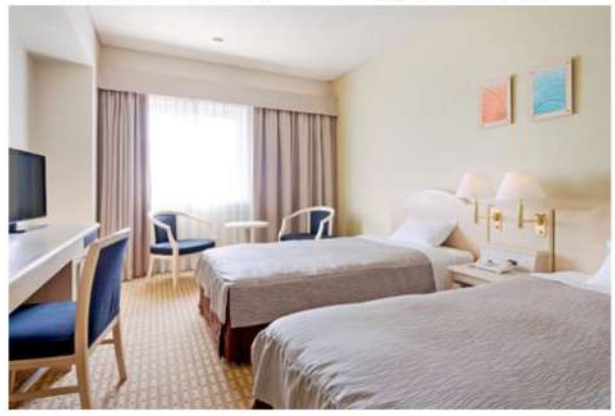

【レストランご案内】＊予告なく変更の可能性がございます
◆レストラン：セリーナ
〈朝食〉06:00～10:00
　￥1,800　和食セットメニュー　/　洋食セットメニュー
　￥1,200　ﾎｯﾄｻﾝﾄﾞｾｯﾄ、ﾌﾚﾝﾁﾄｰｽﾄｾｯﾄ
〈昼食〉11:30～14:30　ラストオーダー(14:00)

〈夕食〉17:30～20:00　ラストオーダー(19:45)

〈ルームデリバリー御弁当手配〉 朝食・昼食・夕食　1食：1,500円(税込)
15日間、全ての日程でのお申し込みが条件となります。

〈ホテル施設案内〉
★ ローソン／24時間営業(銀行ATM、弁当、アルコール、たばこ、Loppi取り扱いサービスあります。)
★ 全室高速インターネット接続利用無料(有線LAN / Wi-Fi)
★ 駐車場は、1日／￥500となります。
★ コインランドリー24時間(有料)　5台完備

〈お客様へのご案内〉
★滞在中、体調変化があった場合フロントへお申し出ください。
★可能な限り滞在室内で過ごして頂き、室内以外は
　マスクの着用をお願いいたします。

〈成田空港に到着後、検査からホテル到着までのご案内〉
⇒空港到着⇒PCR検査⇒空港内待機⇒陰性判明後入国審査
⇒手荷物受け取り⇒税関申告⇒検疫所手配のバスでホテルへ

▼お問合せは、下記ホテル日航成田営業担当者▼
または最寄り旅行代理店様にご相談くださいませ
快適なご滞在をお約束いたします。

・・・お申し込み・お問い合わせは・・・
(株)ダイワグループ
航空券通販センター(法人営業部)
Tel: 03-5377-1381　Fax: 03-3314-6094

お申し込みは　こちらより→

（日本人帰国者様）
*成田空港検疫所手配のバス、またはご自身手配のハイヤーでにてご来館下さい。
* 尚、プランが満室の際は別料金にてのご案内となります。